

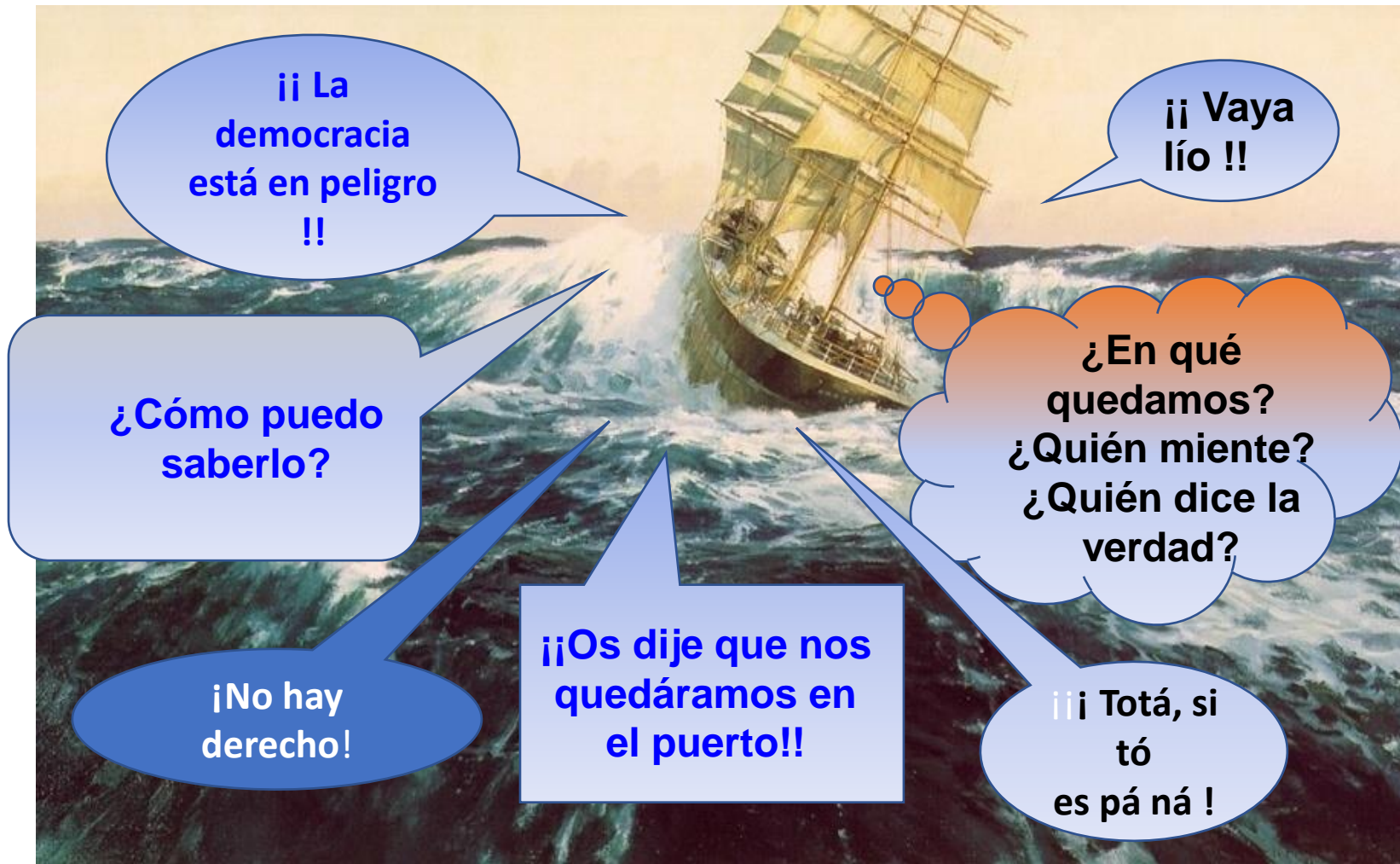

NAVEGANDO POR EL MAR DE LA POSVERDAD

“No hay viento favorable para el que no sabe a donde va”

Cartas a Lucilio. Carta LXXI. SÉNECA



¡¡ La
democracia
está en peligro
!!

¡¡ Vaya
lío !!

¿Cómo puedo
saberlo?

¿En qué
quedamos?
¿Quién miente?
¿Quién dice la
verdad?

¡No hay
derecho!

¡¡ Os dije que nos
quedáramos en
el puerto!!

¡¡ Totá, si
tó
es pá ná !

NAVEGANDO POR EL MAR DE LA POSVERDAD

“No hay viento favorable para el que no sabe a donde va”
Cartas a Lucilio. Carta LXXI. SÉNECA





POSVERDAD = ?



“Situación o clima social en el que vivimos y que se caracteriza por...”

- **ABUNDANCIA DE MENSAJES**
- **DESCONECTADOS DE LA REALIDAD**
- **CON EXCESIVA CARGA EMOCIONAL**
- **DIFUNDIDOS CON LA INTENCIÓN DE PROVOCAR DESINFORMACIÓN**
- **POTENCIADOS POR LA GLOBALIZACIÓN Y LA DIGITALIZACIÓN**

“Lo nuevo de la “posverdad” no es que se engañe – eso ha sucedido siempre - sino que el concepto de verdad se dé por superado.” *J.A. Marina*

2 - MARCO de la POSVERDAD

para situarnos

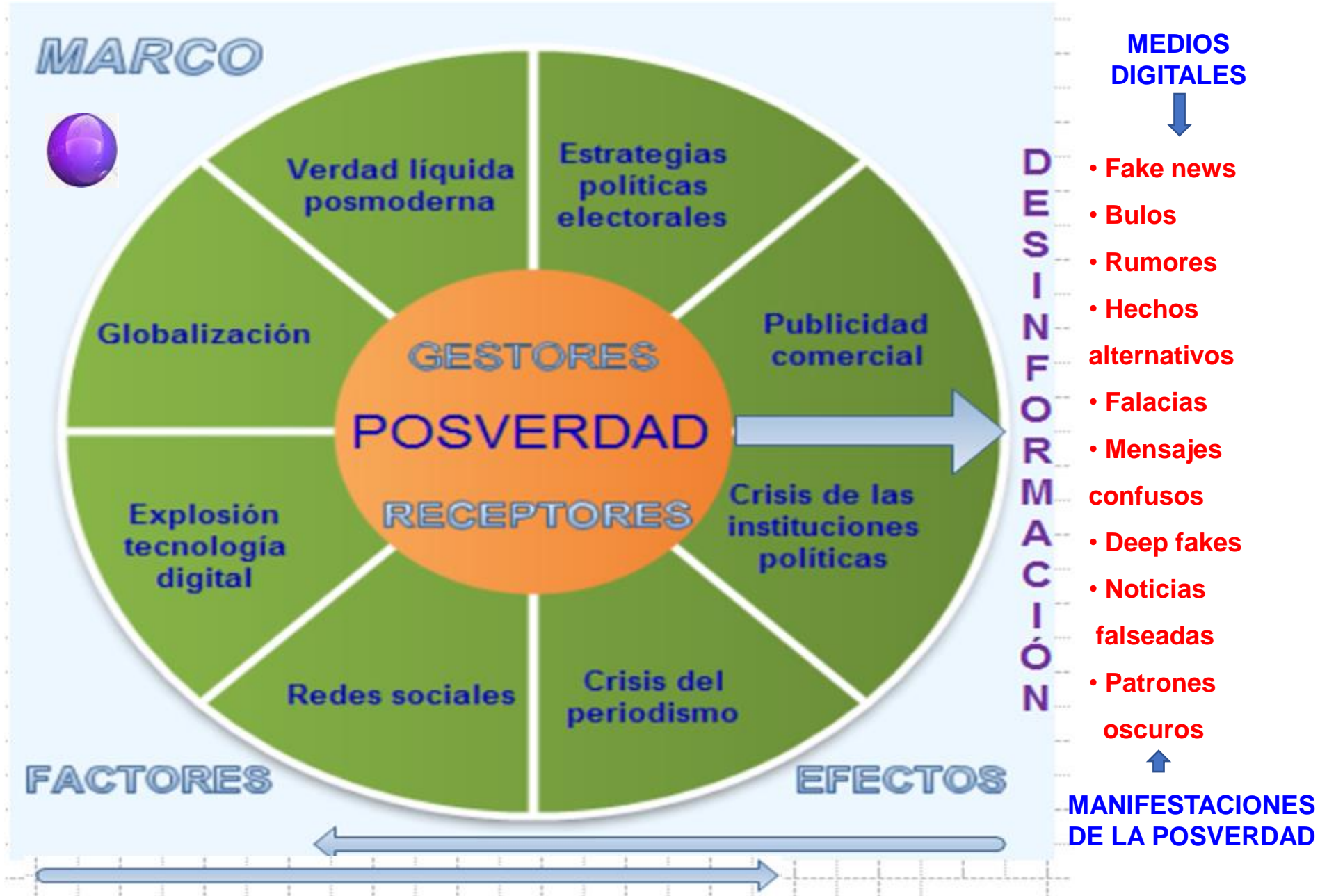

CON EL TRASFONDO DE UNA LUCHA DE PODER Y DOMINACIÓN (Raíz económica) Y EL NACIMIENTO DE FUERZAS QUE LUCHAN POR UNA MAYOR JUSTICIA Y LIBERTAD

>>> ASÍ NOS VA CON LA POSVERDAD

para analizar lo que nos rodea

3- En el FONDO de la posverdad: racionalidad y afectividad

Dos formas de pensamiento que se mezclan

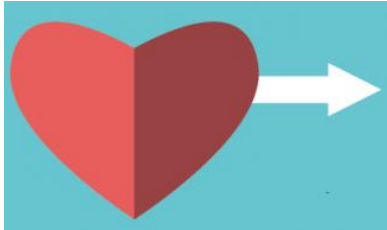

1ª forma: pensamiento rápido, intuitivo, emocional, para los asuntos corrientes, incorpora errores y sesgos que se consideran aceptables

2ª forma: pensamiento lento, deliberativo y lógico, no es instintivo ni impulsivo, para temas de fondo... es la base de la ciencia y del pensamiento crítico

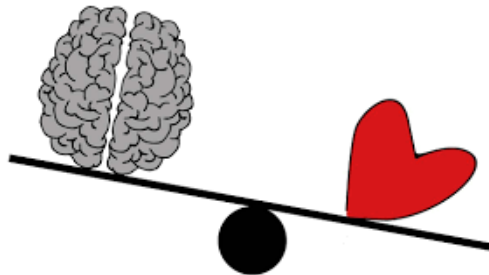
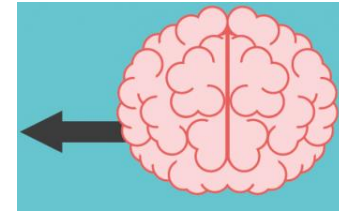

POSVERDAD

La **primera** forma es la que tiende a prevalecer actualmente. Muchas veces nos dejamos llevar por

- primeras impresiones
- emociones
- intereses y deseos
- intuiciones y premoniciones...
- sin razonar mucho

Esta forma de pensar es la que hace posible la posverdad.

A lo mejor, **el secreto** está en que cultivemos más en estos tiempos la segunda forma y lleguemos a un **equilibrio** entre ambas >> ciudadano crítico



4- POSCIUDADANÍA

¿Qué tipo de ciudadanía?

LOS GESTORES de la desinformación



LOS DESTINATARIOS (LA CIUDADANÍA)



A) Posciudadanía: según expertos en agnotología
indiferencia respecto a la distinción entre verdad y
falsedad por el convencimiento de que o no merece la
pena o es imposible de lograr la verdad en estos
tiempos >>> BLOQUEO MENTAL ÉTICO Y POLÍTICO

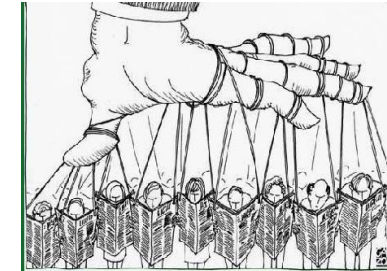

B) Ciudadanía crítica



La posverdad, para serlo, precisa de un 'posciudadano': un individuo no crítico, domesticado en la digestión de mensajes sin cuestionarlos o apabullado por tantos mensajes



Ciudadanas-os que piensan críticamente = ??



(Según Roger Bartra)

UNA FORMA FRECUENTE DE FUNCIONAR LAS NOTICIAS FALSEADAS

5 etapas



1 - una institución o persona **lanza** una información impactante alejada de la verdad de los hechos



2 - la noticia se difunde indiscriminadamente en **redes sociales**;



3 - por su impacto, **los medios** la retoman y la difunden para no quedar fuera del trending topic informativo; (necesitan audiencia)



4 - la noticia es **desmentida**, pero tal cosa no tiene el mismo impacto que la noticia, ya que su carga emotiva es muy inferior



5 - finalmente, **la aclaración no se vuelve viral y la noticia queda en la mente de algunos**

